YAMASA
AMUSEMENT FACTORY

戦術指南書

パチスロ 戦国無双2

SENGOKU MUSOU

ECO エコ基板

遊パチ

KELOT

スロプラス For Mobile SLOT+ PLUS 搭載機種

©コーエーテクモゲームス All rights reserved. ©YAMASA

ゲームフロー

石田三成（いしだみつなり）
その冷徹な振る舞いから
敵も多いが、高潔で知謀優れる将

通常ステージ P13~

石田三成ステージ

直江兼続ステージ

真田幸村ステージ

本陣ステージ

前兆!?

LO　AT当選期待度　HI

プレミアム本能寺フリーズ発生で突入!

無双ボーナス P10

戦国RUSH確定
+G数上乗せ!

AT 出陣ノ刻

純増 約3.0枚　最大 23G

P5

千人斬り達成で戦国RUSH確定

自力解除 高確 一撃当千 チャンス P12

ゲージが点灯するほどAT

当選のチャンス

特殊前兆ステージ P11

桜舞ステージ

戦国RUSH濃厚

月紅ステージ

戦国RUSH確定
+最高継続率!?

※桜舞ステージは出陣ノ刻に
突入することもあります

AT 戦国RUSH

P6~

純増 約3.0枚　1セット 36G+α ※継続バトル含む

バトル勝利で戦国RUSH継続!

3つの上乗せ特化性能

無双奥義モード愛

無双奥義モード焔

魔王降臨

⚠ 押し順ナビのない場合は順押し・はさみ押しでプレイしよう!
中押し・逆押しをするとペナルティにより全ての抽選が行われない場合があります。

通常時の打ち方

おススメ! 打ち方1 を狙って楽しもう!

左リール枠内にココを狙え!

チェリー出現時は中・右リールにチェリーを狙え!

スイカ出現時は中・右リールにスイカを狙え!

スイカ

弱チェリー

強チェリー

チャンスリプレイ

強チャンスリプレイ

目押し簡単! 打ち方2 を狙って楽しもう!

左リール枠内に を狙え!

中・下段に大義絵柄が止まれば中リールはフリー打ち。右リールに大義絵柄を狙え!

上・中段に大義絵柄が止まれば中リールにスイカを狙い、右リールに大義絵柄を狙え!

スイカ

弱チェリー

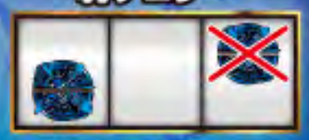

強チェリー

チャンスリプレイ

強チャンスリプレイ

AT当選期待度

REEL PATTERNS

PRIZE PATTERN

※上記は役構成の一部です

3BET 1LINE

⚠ 押し順ナビのない場合は順押し・はさみ押しでプレイしよう!
中押し・逆押しをするとペナルティにより全ての抽選が行われない場合があります。

AT「出陣ノ刻」

純増 約3.0枚　最大 23G

23G以内に千人斬りを達成せよ!

戦国RUSH突入率 約40%

千人斬り達成期待度

タイトル出現で千人斬り最終局面!

ボタンを押して残りの敵兵を撃破せよ!

チャンスポイント

武将の奥義炸裂!

赤オーラ発生!

残り2ケタ!

ボタン群出現!

千人斬り達成で、戦国RUSH突入!

液晶表示「残り0G」までに千人斬りを達成した場合、残りGは戦国RUSHのG数にプラス!

AT 戦国RUSH

純増 約3.0枚　1セット 36G+α ※継続バトル含む

目指せ!上乗せ&バトル勝利!

継続率 50~89%

1回の上乗せG数 10~300G

G数上乗せ期待度

上乗せチャンス演出

ケロット柄なら!

エピソード擬似連が続くほど!

慶次出現で!

5人出現したら!

城門を突破すれば!

女キャラ集合で!

残り0Gからは継続バトルスタート

文字に注目!

チャンス!

対戦相手に注目!

雑姫ならチャンス!

バトル勝利で戦国RUSH継続!

⚠ AT中は押し順ナビに従わないとペナルティにより、ATが終了する場合があります。

3つの上乗せ特化性能

上乗せ性能1 無双奥義モード愛(あい)

直江兼続のオーラに秘密が…

一撃か！連撃か！
上乗せ方法を選択せよ！

スタートレバーで勝負！
一撃
上乗せなら
50～MAX300Gを一発上乗せ！

MAXBETで勝負！
連撃
上乗せなら
継続率97～99%で連続上乗せ！

連撃中に を叩けば
一撃に変更可能！

上乗せ性能2 無双奥義モード焔(ほむら)

継続G数
10G or 15G

小役のヒキが全て！
上乗せ特化ゾーン×トリガー上乗せ！

リプレイ以外の全役で必ず上乗せ！
レア役ならチャンス!!

カットイン発生で
大量上乗せのハイチャンス！

⚠ AT中は押し順ナビに従わないとペナルティにより、ATが終了する場合があります。

3つの上乗せ特化性能

上乗せ性能3 魔王降臨

逆押しで大義絵柄を狙え!

出現すれば大義絵柄で一挙上乗せ!

1つ止まれば、30~300Gを上乗せ!
2つ揃いなら、50~300Gを上乗せ!

3つ揃えば「魔王降臨」!!

上乗せG数 100~300G

TOTAL +300

無双ボーナス

プレミアム本能寺フリーズ発生で突入!

全てのリールに 狙え!

戦国RUSH確定 +G数上乗せ!

ボーナス中は無双ゲージに注目!

無双ゲージ

20G間、リプレイ以外の全役で毎Gゲージアップのチャンス!

溜まるほど大量上乗せのチャンス!

「無双」の文字出現で 300G以上!?

TOTAL +490

最終GでG数をまとめて上乗せ!
そして、戦国RUSHへ!!

⚠ AT中は押し順ナビに従わないとペナルティにより、ATが終了する場合があります。

特殊前兆ステージ

桜舞ステージ

戦国RUSHのハイチャンス

戦国RUSH期待度 約90%

液晶両脇の桜舞ランプが点灯するほど期待度アップ!

最終G、ドラマチックエピソード発生

長政が振り返った先にお市がいれば「戦国RUSH」or「出陣ノ刻」確定!

月紅ステージ

戦国RUSH確定!

+

最高継続率89%!

自力解除高確

一撃当千チャンス

ゲージを溜めてATをつかめ!

継続G数 10G+α

ゲージMAXならAT確定!

ハズレ以外の全役でゲージ点灯のチャンス!

ゲージアップ期待度

激アツ

ボタン群出現で!

チャンス

赤オーラ発生で!

全ての敵を撃破できれば「出陣ノ刻」or「戦国RUSH」確定!

⚠ 押し順ナビのない場合は順押し・はさみ押しでプレイしよう!

中押し・逆押しをするとペナルティにより全ての抽選が行われない場合があります。

通常演出

直江兼続（なおえかねつぐ）
愛と忠義を胸に志し、
上杉軍の中核を担う若き廉潔の士

全ステージ共通

ATへの期待高まるチャンスポイントをチェック!

同色ナビ出現!

赤カットイン出現!

ケロット柄出現!

華華ウィンドウ出現!

前田慶次登場!

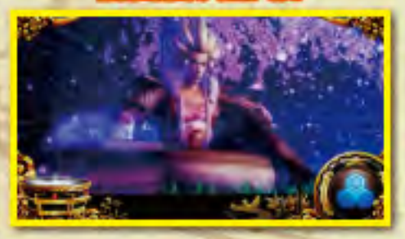

お市登場!

液晶ギミックに注目!

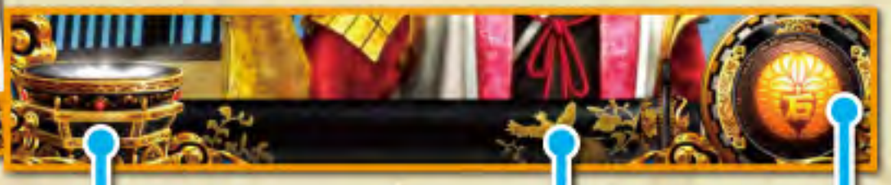

頻発すればチャンスアップ!　火柱出現でチャンス!

鞘が開けばチャンス!

家紋ランプ回転とともにリール枠右の桜ランプが
点灯すれば一撃当千チャンスの期待が!
続けば続くほどチャンスアップ!! 4連続すれば…!!

ステージ別のチャンスポイントもチェック!

石田三成ステージ

軍議演出

駒の色と数に注目!

左近演出

杯の色と大きさに注目!

直江兼続ステージ

阿国演出

お札の色に注目!

兼続オーラ演出

オーラの色に注目!

真田幸村ステージ

くのいち演出

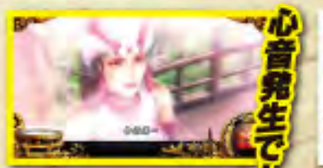

風呂敷の色に注目!

騎馬武者演出

騎馬武者の数に注目!

本陣ステージ

月光演出

月の形に注目!

連絡兵演出

兵の数に注目!

⚠ **押し順ナビのない場合は順押し・はさみ押しでプレイしよう!**
中押し・逆押しをするとペナルティにより全ての抽選が行われない場合があります。

連続演出

真田幸村（さなだゆきむら）
熱き闘志を胸に戦い、その生き様を貫き通す真田家の若き勇将

雑賀衆を守れ！

火薬樽を狙撃し、敵軍から雑賀衆を守れば…

敵の攻撃をかわす箱に注目！

奇襲を突破せよ！

敵の奇襲を掻い潜り、半蔵を仕留めれば…

敵の数に注目！

伊達政宗を撃破せよ！

伊達政宗との一騎打ち、政宗に打ち勝てば…

攻撃パターンに注目！

戦場へ向かえ！

稲姫の制止を振り切り、戦場に到着できれば…

池の魚に注目！

宝物を強奪せよ！

城の奥に隠された宝物を盗み出せば…

阿国に注目！

風魔小太郎現る！

風魔小太郎を討ち取れば…

攻撃パターンに注目！

義の誓い

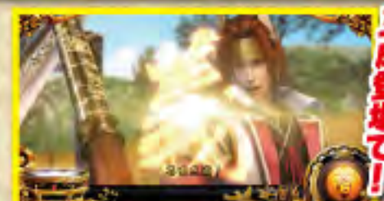

兼続・幸村・三成の3人が集結し、誓いをかわせば…

次々と集結して

大一大万大吉

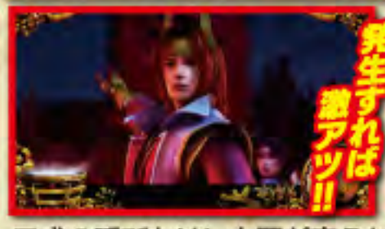

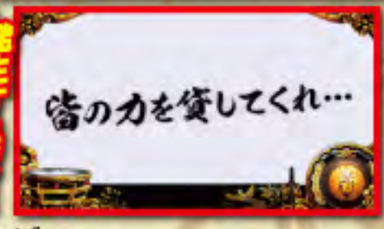

三成の呼びかけに自軍が応えれば…

友の志

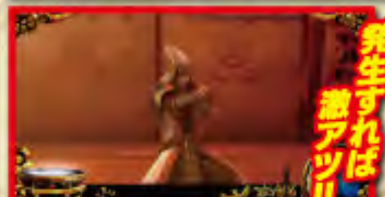

慶次の説得に応じれば…

信念の槍

幸村が信念を貫けば…

成功すれば「出陣ノ刻」or「戦国RUSH」確定!!

⚠ **押し順ナビのない場合は順押し・はさみ押しでプレイしよう!**
中押し・逆押しをするとペナルティにより全ての抽選が行われない場合があります。

会員登録18万人突破!!

SLOT PLUS(スロプラス)で パチスロ 戦国無双2 SENGOKU MUSOUがもっと楽しくなる!!

カスタム曲1
幸村
戦国無双 焔
(幸村RUSH)

カスタム曲4
戦国無双
真の武士
(BB)

カスタム曲3
慶次
戦国無双 虎
(慶次RUSH)

カスタム曲2
半蔵
戦国無双 滅
(半蔵RUSH)

あの名将たちが戦国RUSH中のサウンドカスタムで蘇る!!

サウンドカスタム&プレイデータ記録方法

携帯サイトでカスタムを選択。パスワードを発行し実機メニュー画面で入力!

終了時はQRを表示し携帯からアクセス。これで記録完了!

まずは無料会員登録!

スロプラス 検索

多彩な機能でプレイをチェック!

戦国お宝コレクション「宝物庫」

「スロプラス+」だけのオリジナルアイテムGET!

無料アプリ

さらに! パチスロ戦国無双2が好きになる!!

パチスロ戦国無双2のサウンドが楽しめる!

ラッシュの打ち方やお得な情報が満載!

パチスロ 戦国無双2 プレイチュートリアル

パチスロ戦国無双2 無料アプリはこちらから!

App Store Google play

※開発中の為、実際とは異なる場合がございます。※機種によっては、ご利用になれない場合があります。※無料でご利用いただけますが、アクセスする際の通信料はお客様のご負担となります。※Apple、Appleのロゴ、iPhone、iPod touch、iTunesは、米国および他の国々で登録されたApple Inc.の商標です。App StoreはApple Inc.のサービスマークです。※Android、Google PlayはGoogle Inc.の商標または登録商標です。

NEW

実機の興奮をスマホで体感

パチスロ 戦国無双2 SENGOKU MUSOU

携帯版もスマホと同時配信!

その他にも人気機種続々配信中!!

パチスロ キン肉マン ～キン肉星王位争奪編～

押忍!! 豪炎高校應援團

パチスロ鉄拳2nd

山佐公式携帯サイト 山佐スロワールド YAMASA SLOTWORLD

スロットの最新情報から、実機演出動画、壁紙、Webゲーム、クイズなどスロアプリの他にもオリジナルコンテンツが盛りだくさん!
アプリ最新情報はサイトへアクセス★
http://yamasa.jp

©コーエーテクモゲームス All rights reserved. ©ゆでたまご／集英社・東映アニメーション
©NAMCO BANDAI Games Inc. ©YAMASA

※アプリ画像はイメージとなりますので、表示が異なる可能性があります。※携帯電話の機種によっては、サービスがご利用になれない場合があります。※動作確認機種以外での動作は保証いたしません。詳細はサイトをご覧下さい。

KT

NINTENDO 3DS

宿命だって、変えてみせる。

戦国無双 Chronicle 2nd

※画面写真はハメコミ合成です。
※ニンテンドー3DSの3D映像は、本体でしかご覧いただけません。
※画面写真は2D表示のものです。

好評発売中

殿堂入り PLATINUM プラチナ

『週刊ファミ通』2012年8月20日号(8月6日発売)の新作ゲームクロスレビューにてプラチナ殿堂入り

〈 パッケージ版 〉希望小売価格5,800円(税込価格6,090円)
〈ダウンロード版〉販売価格5,400円(税込)

CERO B

http://www.gamecity.ne.jp/sengoku/chronicle2nd/

Produced by Omega Force

koei

「パチンコ・パチスロは適度に楽しむ遊びです。」

甘い勧誘、だましの攻略法販売にご注意ください!

悪質な攻略法販売・詐欺行為に思い当たったら…
最寄りの**警察署**又は、**消費生活センター**へご相談ください。

山佐株式会社は他機関【セキュリティー対策委員会】と協力し、パチスロ・パチンコ遊技における犯罪行為の抑止・撲滅活動に取り組んでいます。

【セキュリティー委員会】携帯サイト

© YAMASA